



**Oficiul de Cadastru și Publicitate Imobiliară BISTRITA-NASAUD  
Biroul de Cadastru și Publicitate Imobiliară Bistrita**

Dosarul nr. 46413 / 13-10-2016  
**INCHEIERE Nr. 46413**

**Registrator:** Moldovan Maria-Adriana

**Asistent:** Rebrean Dinuta

Asupra cererii introduse de JUDETUL BISTRITA NASAUD domiciliat in - privind Actualizarea informatiilor tehnice in cartea funciara, in baza:  
-Act Administrativ nr.250/13-10-2016 emis de JUDETUL BISTRITA NASAUD fiind indeplinite conditiile prevazute la art. 29 din Legea cadastrului si a publicitatii imobiliare nr. 7/1996, republicata, cu modificarile si completarile ulterioare, tariful achitat in suma de 60 lei, cu documentul de plata:  
-Chitanta interna nr.1086190/13-10-2016 in suma de 300 pentru serviciul avand codul 262  
Vazand referatul asistentului registrator in sensul ca nu exista impedimente la inscriere

**DISPUNE**

Admiterea cererii cu privire la:

- imobilul cu nr. cadastral 75577, in scris in cartea funciara 75577 UAT Bistrita avand proprietarii: JUDETUL BISTRITA NASAUD in cota de 1/1 de sub B.2, ;
- Se noteaza actualizarea datelor in sensul radierii constructiilor de sub A1.1, A1.2, A1.3, A1.4, A1.5. asupra A.1 sub B.3 din cartea funciara 75577 UAT Bistrita;

**Prezenta se va comunica părților:**

Judetul Bistrita Nasaud

\*) Cu drept de reexaminare in termen de 15 zile de la comunicare, care se depune la Biroul de Cadastru si Publicitate Imobiliara Bistrita, se inscrie in cartea funciara si se solutioneaza de catre registratorul-sef

Data soluționării,

14-10-2016

Registrador,

Moldovan Maria-Adriana

(parafa și semnătura)

Asistent Registrador,

Rebrean Dinuta

(parafa și semnătura)

\*) Cu excepția situațiilor prevăzute la Art. 62 alin. (1) din Regulamentul de avizare, recepție și inscriere in evidențele de cadastru și carte funciara, aprobat prin ODG Nr. 700/2014.



20404818

**EXTRAS DE CARTE FUNCARĂ  
PENTRU INFORMARE**

Carte Funciară Nr. 75577 Comuna/Oraș/Municipiu: Bistrita

Nr.	46413
Ziua	13
Luna	10
Anul	2016

Oficiul de Cadastru și Publicitate Imobiliară BISTRITA-NASAUD  
Biroul de Cadastru și Publicitate Imobiliară Bistrita**A. Partea I. Descrierea imobilului**

TEREN Intravilan

Adresa: Loc. Bistrita, Str Prundului, Nr. 16D, Jud. Bistrita Nasaud

Nr. Crt	Nr cadastral Nr.	Suprafața* (mp)	Observații / Referințe
A1	75577	Din acte: - Masurata: 3.300	

**B. Partea II. Proprietari și acte**

Inscrieri privitoare la dreptul de proprietate și alte drepturi reale	Referințe
<b>46411 / 13/10/2016</b>	
Act Normativ nr. 122, din 11/10/2016 emis de JUDETUL BISTRITA NASAUD;	
B2 Intabulare, drept de PROPRIETATE, dobandit prin Lege, cota actuala 1/1, cota initiala 1/1	A1
1) JUDETUL BISTRITA NASAUD, domeniul privat	

**C. Partea III. SARCINI .**

Inscrieri privind dezmembramintele dreptului de proprietate, drepturi reale de garanție și sarcini	Referințe
NU SUNT	

## Anexa Nr. 1 La Partea I

## Teren

Nr cadastral	Suprafața măsurată (mp)*	Observații / Referințe
75577	3.300	

\* Suprafața este determinată în planul de proiecție Stereo 70.

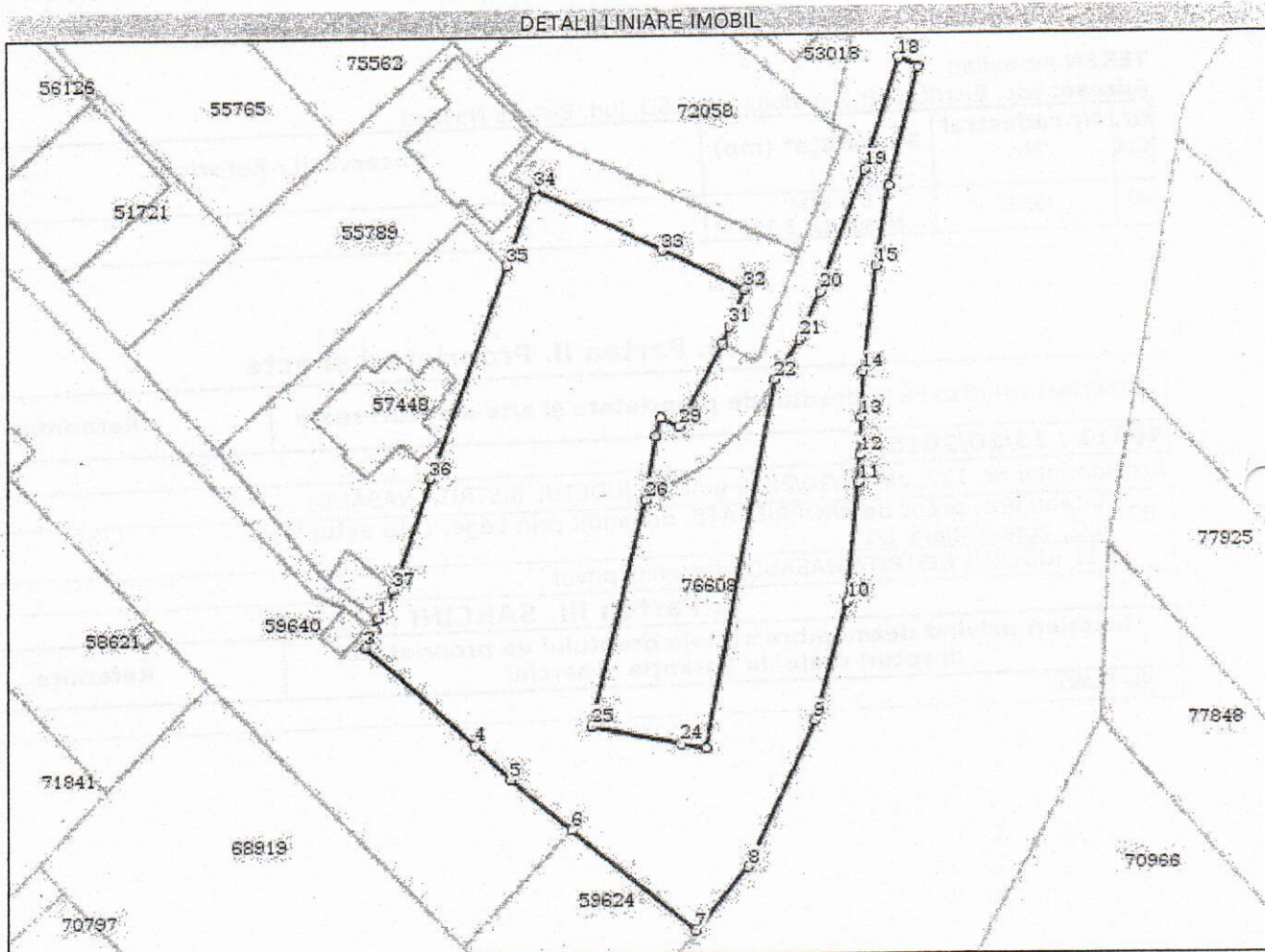

## Date referitoare la teren

Crt	Categorie folosință	Intra vilan	Suprafața (mp)	Tarla	Parcelă	Nr. topo	Observații / Referințe
1	curti constructii	DA	1.715				
2	faneata	DA	1.585				

## Date referitoare la construcții

Crt	Număr	Destinație construcție	Supraf. (mp)	Situație juridică	Observații / Referințe
A1.1	75577-C1	construcții industriale și edilitare	241	Cu acte	+ S. construita la sol:241 mp;
A1.2	75577-C2	construcții industriale și edilitare	97	Cu acte	+ S. construita la sol:97 mp;
A1.3	75577-C3	construcții industriale și edilitare	117	Cu acte	+ S. construita la sol:117 mp;
A1.4	75577-C4	construcții industriale și edilitare	56	Cu acte	+ S. construita la sol:56 mp;
A1.5	75577-C5	construcții industriale și edilitare	61	Cu acte	+ S. construita la sol:61 mp;

**Lungime Segmente**

1) Valorile lungimilor segmentelor sunt obținute din proiecție în plan.

Punct început	Punct sfârșit	Lungime segment (** (m)
1	2	1.498
3	4	19.01
5	6	10.229
7	8	10.765
9	10	15.969
11	12	3.51
13	14	6.107
15	16	10.484
17	18	2.888
19	20	16.735
21	22	6.118
23	24	3.269
25	26	30.033
27	28	2.447
29	30	12.167
31	32	5.115
33	34	18.333
35	36	29.368
37	1	4.043

Punct început	Punct sfârșit	Lungime segment (** (m)
2	3	2.752
4	5	6.436
6	7	20.772
8	9	20.533
10	11	15.442
12	13	4.872
14	15	13.595
16	17	15.54
18	19	14.858
20	21	6.562
22	23	48.362
24	25	11.664
26	27	8.339
28	29	2.723
30	31	2.337
32	33	11.895
34	35	10.49
36	37	15.035

\*\* Lungimile segmentelor sunt determinate în planul de proiecție Stereo 70 și sunt rotunjite la 10 centimetri.  
 \*\*\* Distanța dintre puncte este formată din segmente cumulate ce sunt mai mici decât valoarea 10 centimetri.

Certific că prezentul extras corespunde cu pozițiile in vigoare din cartea funciară originală, păstrată de acest birou.  
 Prezentul extras de carte funciară este valabil la autentificarea de către notarul public a actelor juridice prin care se sting drepturile reale precum și pentru dezbaterea succesiunilor, iar informațiile prezentate sunt susceptibile de orice modificare, în condițiile legii.  
 S-a achitat tariful de 300 RON, -Chitanta interna nr.1086190/13-10-2016 în suma de 300, pentru serviciul de publicitate imobiliară cu codul nr. 262.

Data soluționării,  
 14-10-2016

Data eliberării  
*14.10.2016*

Asistent Registrator,  
 Bebrean Dinuta

